Sozialökonomische Aspekte des längeren Lebens
- für den Einzelnen und die Gesellschaft

Prof. Dr. Bernd Raffelhüschen
Forschungszentrum Generationenverträge
Albert-Ludwigs-Universität Freiburg

Vortrag im Rahmen des „Zukunftsforum Langes Leben“ am 15. September 2010 im Hotel Maritim, Berlin

FORSCHUNGS ZENTRUM GENERATIONEN VERTRÄGE

Der langfristige Abnahmetrend der Geburtenziffern im Deutschen Reich und in der Bundesrepublik Deutschland

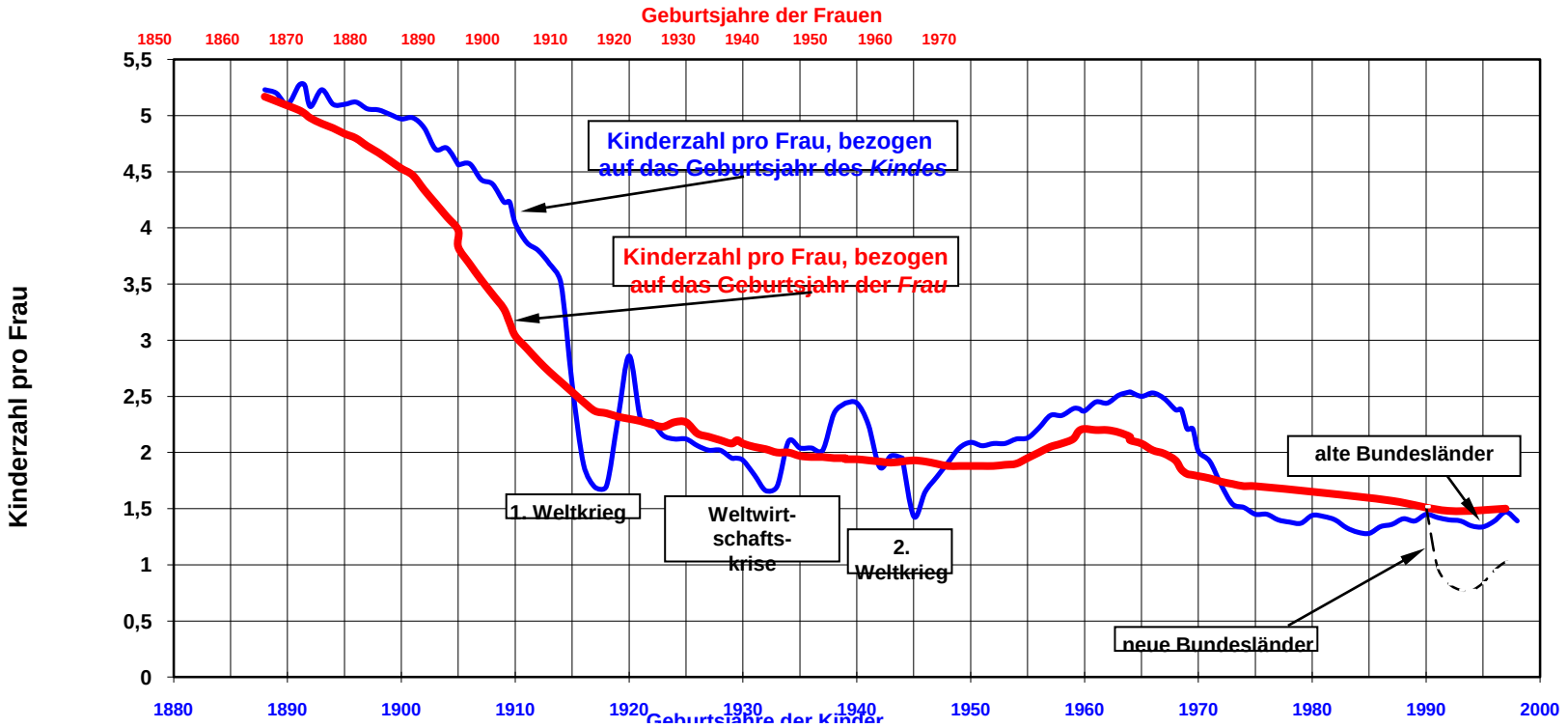

Quelle: P. Marschalck, Bevölkerungsgeschichte Deutschlands, Frankfurt 1984, ergänzt durch Daten aus H. Birg, E.-J. Flöthmann u. D. Filip, Paritätsspezifische Kohortenanalyse des generativen Verhaltens in der Bundesrepublik Deutschland nach dem II. Weltkrieg, Bd. 30 der Materialien des Institutes für Be-völkerungsforschung und Sozialpolitik, Universität Bielefeld, 1990 sowie H. Birg und E.-J. Flöthmann, Entwicklung der Familienstrukturen und ihre Auswirkungen auf die Belastungs- bzw. Transferquotienten zwischen den Generationen, Bd. 38 der Materialien des Institutes für Bevölkerungsforschung und Sozialpolitik, Universität Bielefeld, 1996.

FORSCHUNGS ZENTRUM GENERATIONEN VERTRÄGE

Lebenserwartung in Deutschland

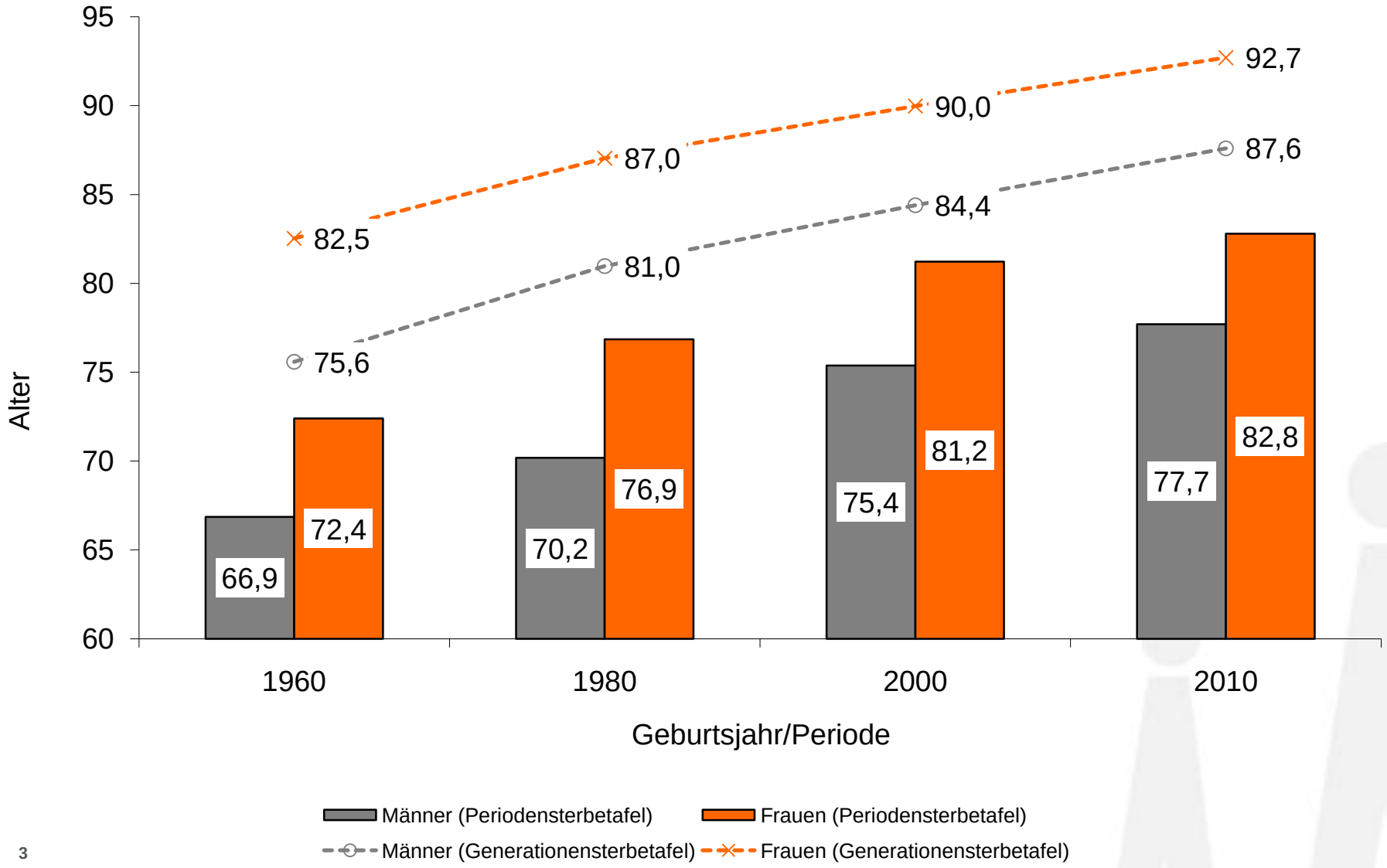

FORSCHUNGS ZENTRUM GENERATIONEN VERTRÄGE

Altersstruktur der Zuwanderung

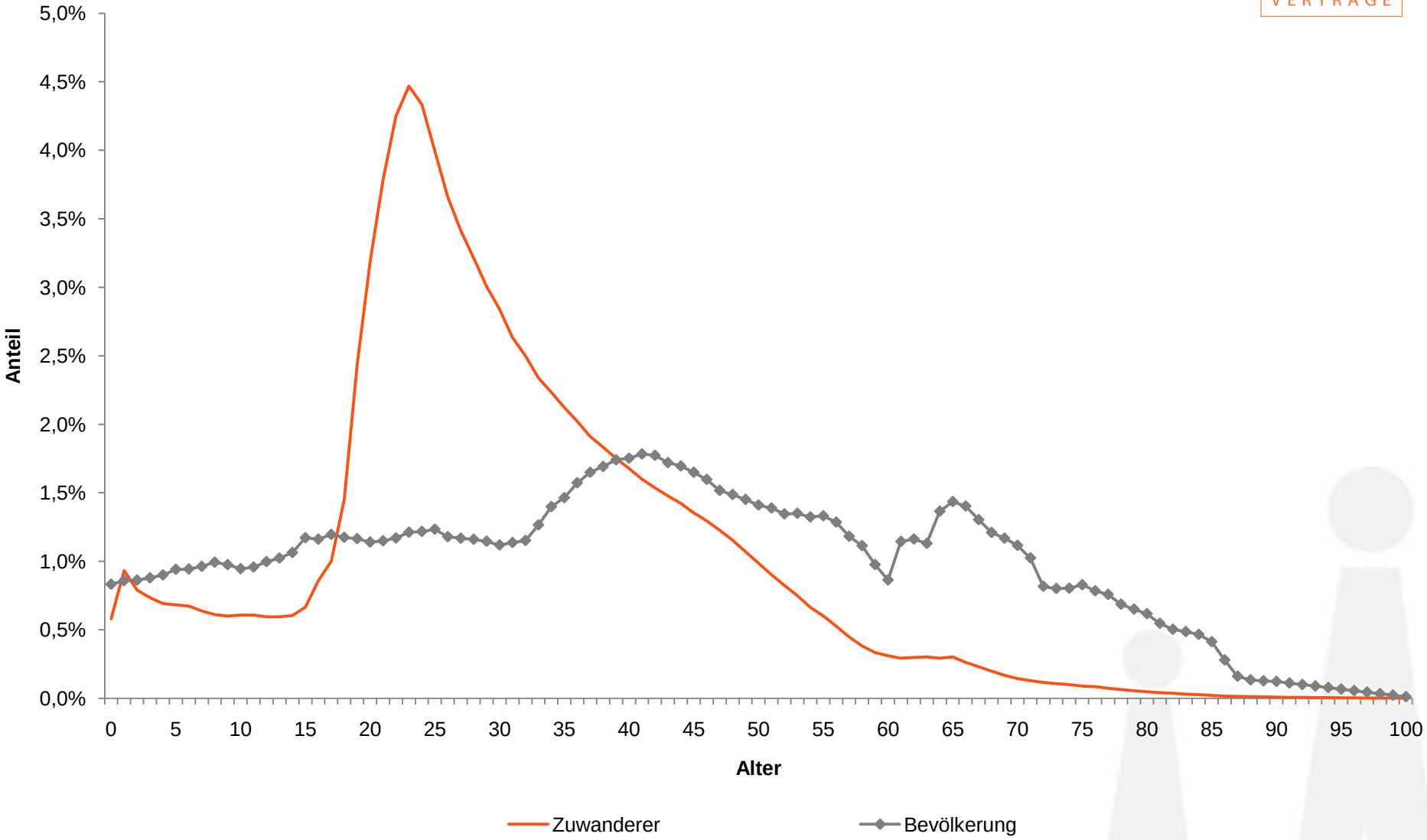

Bevölkerungsentwicklung Deutschland: 2010 bis 2075

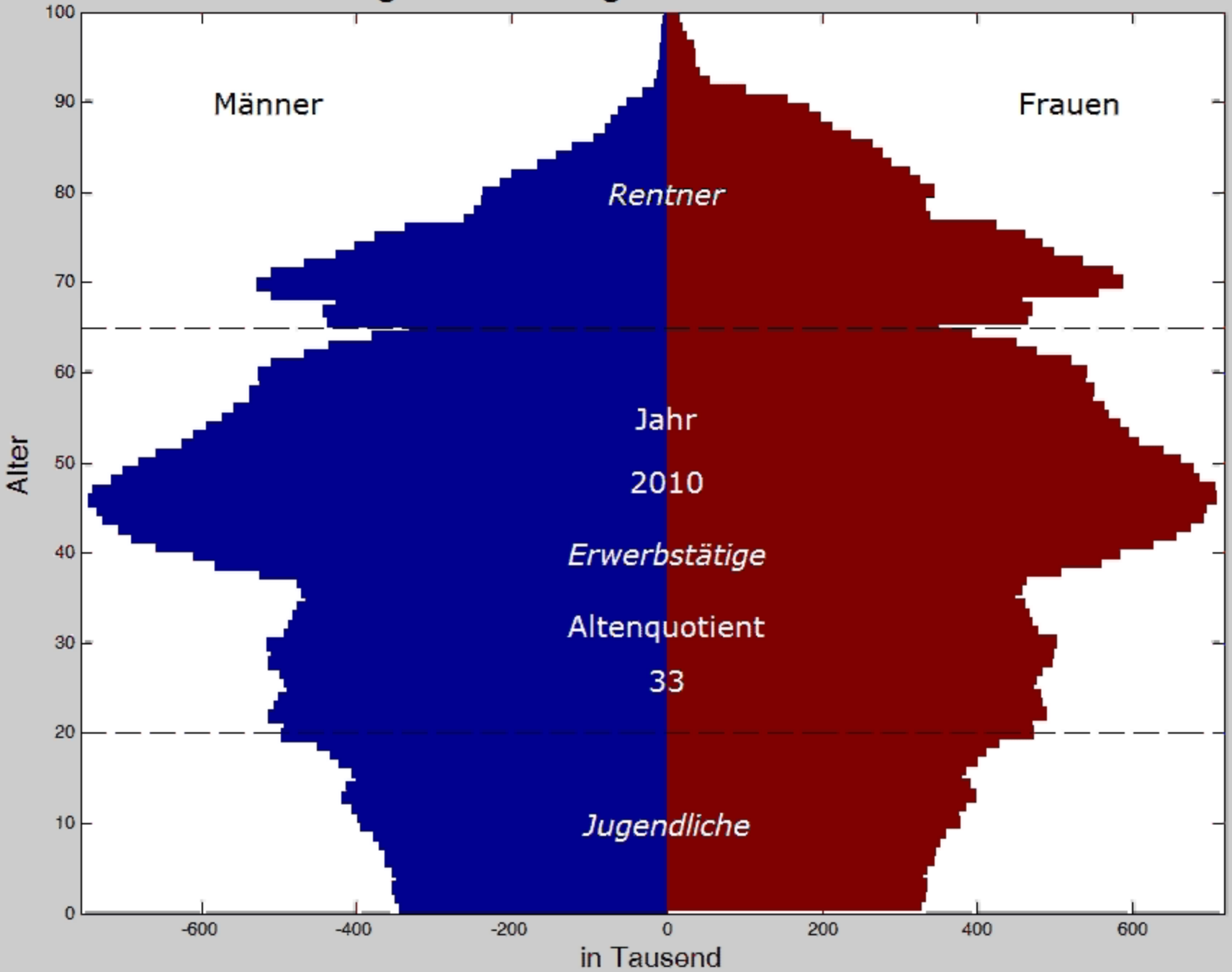

FORSCHUNGS ZENTRUM GENERATIONEN VERTRÄGE

Bevölkerungsentwicklung bis 2060

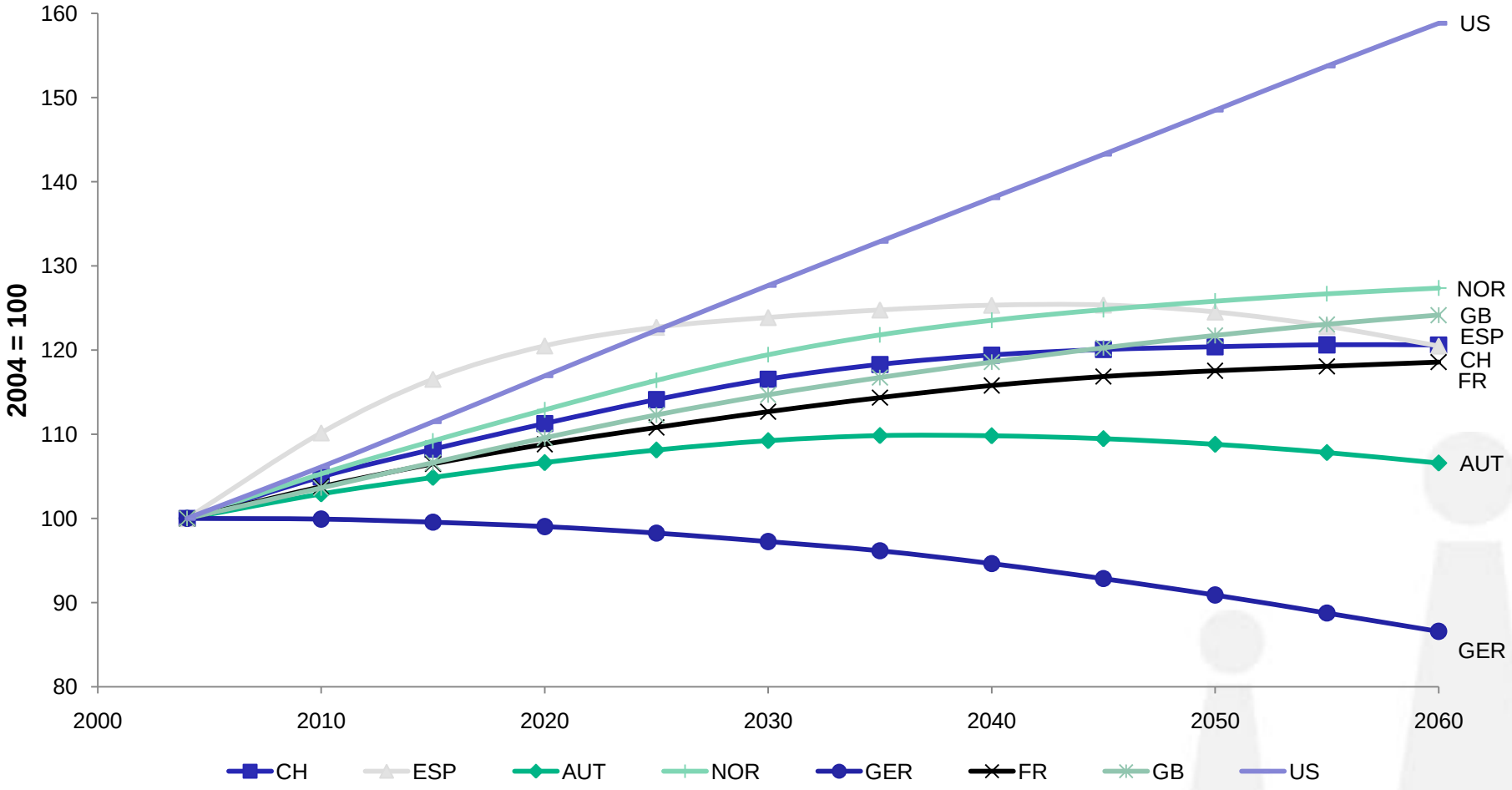

Quelle: Eigene Berechnungen auf Basis von Eurostat, Census Bureau und Daten der jeweiligen nationalen statistischen Ämter.

Entwicklung des Altenquotienten bis 2060

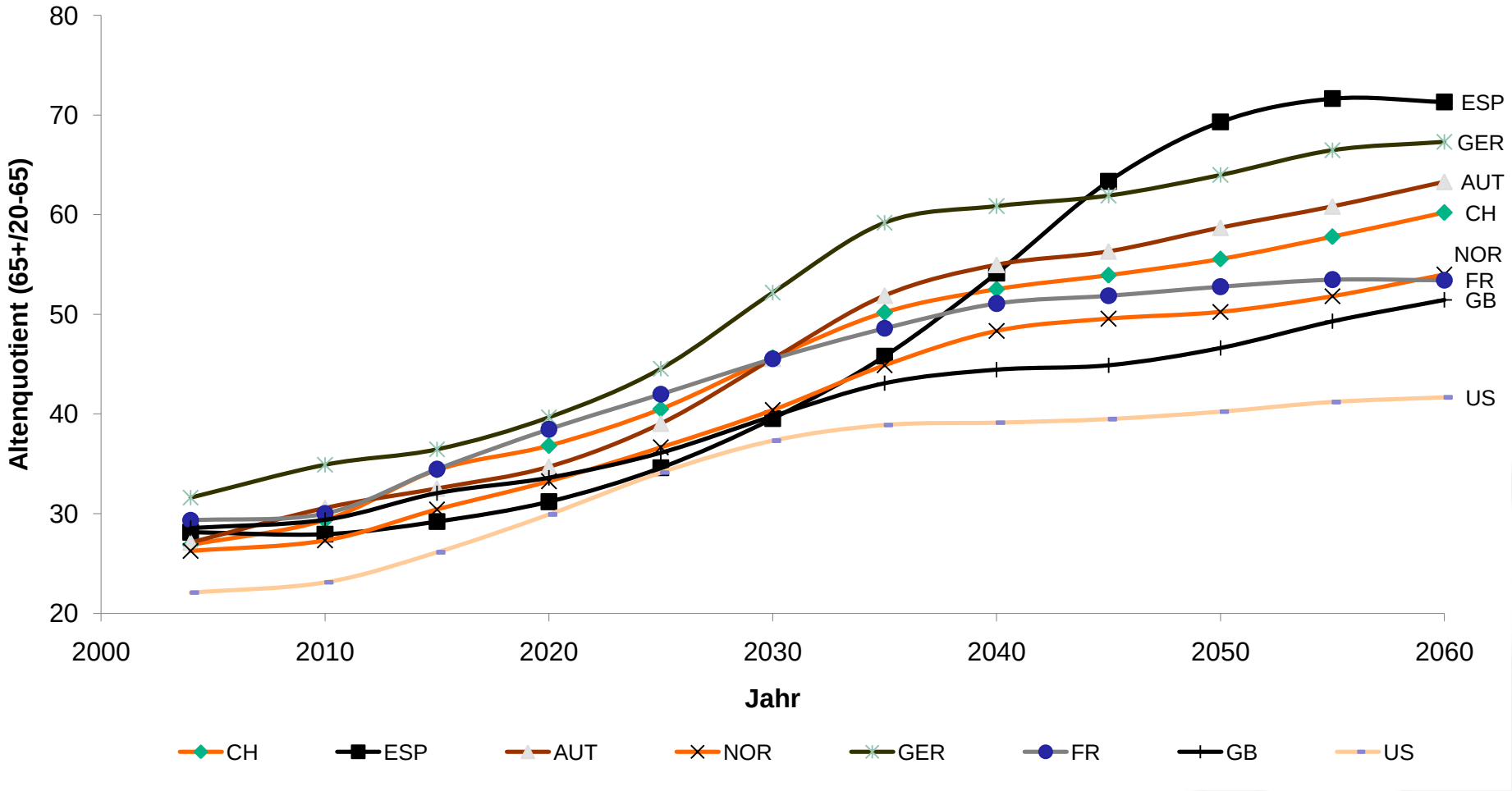

Quelle: Eigene Berechnungen auf Basis von Eurostat, Census Bureau und Daten der jeweiligen nationalen statistischen Ämter.

FORSCHUNGS ZENTRUM GENERATIONEN VERTRÄGE

Altersspezifische Beiträge und Leistungen der GKV

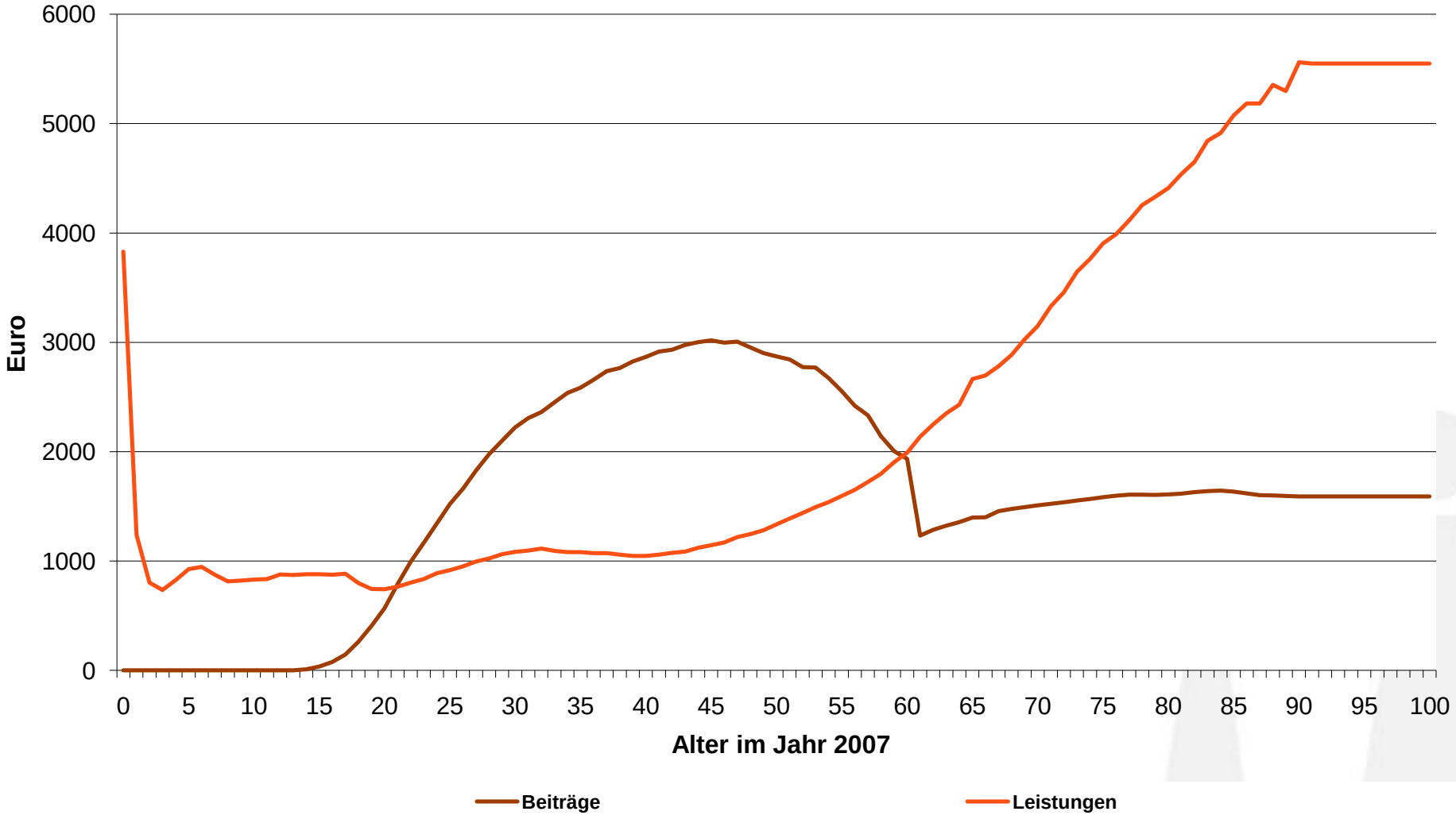

FORSCHUNGS ZENTRUM GENERATIONEN VERTRÄGE
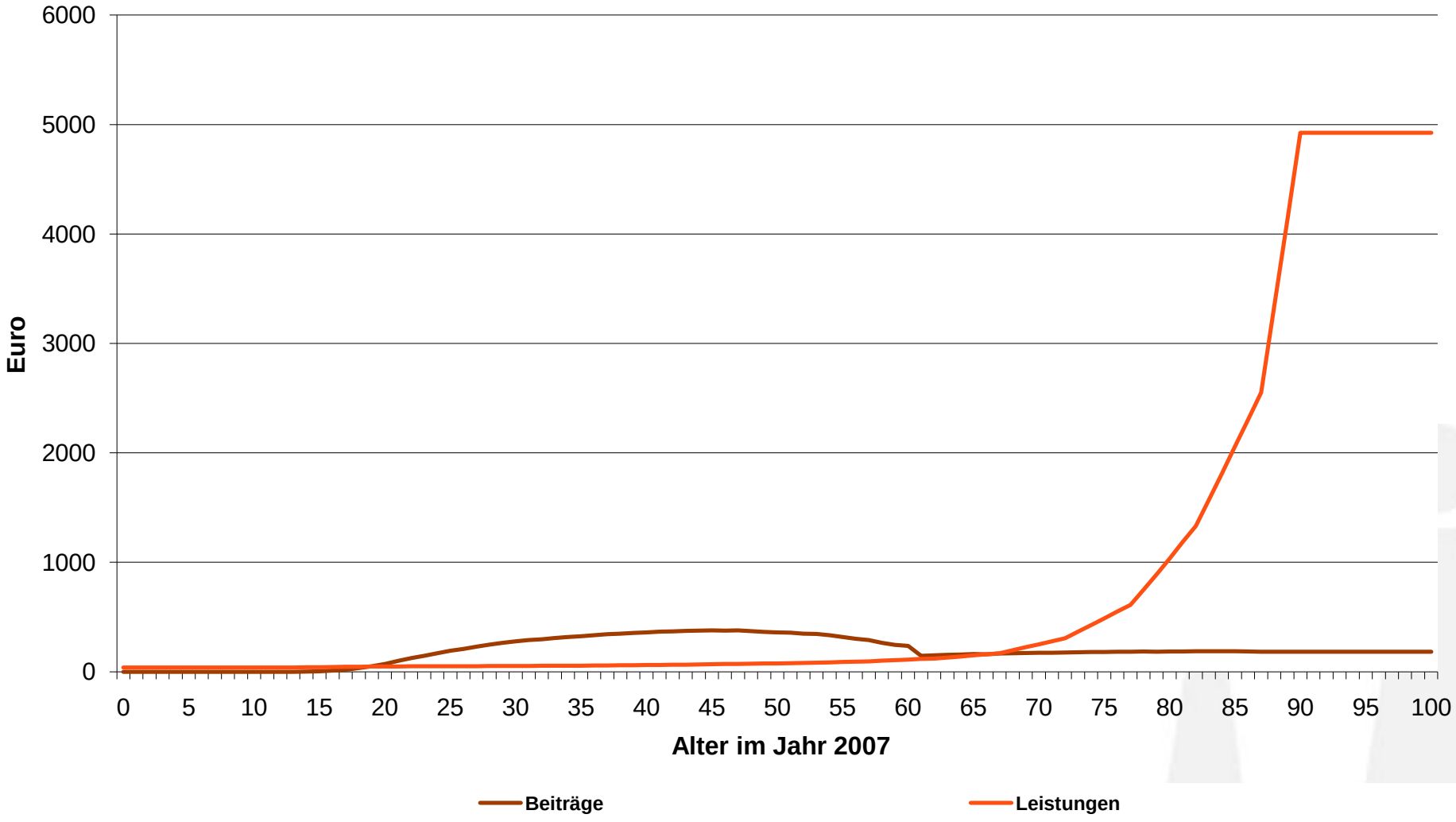
Altersspezifische Beiträge und Leistungen der GPV